

國立東港高級海事水產職業學校

緊急傷病處理辦法

中華民國 102 年 4 月修訂

中華民國 102 年 8 月 6 日行政會報修訂

中華民國 106 年 5 月 16 日行政會報修訂

壹、依據

依學校衛生法第 15 條及教育部訂定之「教育部主管各級學校緊急傷病處理準則」辦理。

貳、目的

為確保學生及教職員工在校期間發生事故傷害或突發疾病時能即時送醫並獲得妥善照顧，使傷害能降至最低及不延誤就醫時間。

參、組織編制及職掌

緊急傷病處理小組，人員及職掌如下：

職稱	分工職責
學務主任	統籌緊急傷病處理之事項。
主任教官	協助統籌緊急傷病處理之事項。
生輔組長	協助傷病患送醫，並聯絡家長處理後續事宜。
衛生組長	1. 協助健康中心執行相關檢傷及初步急救事宜。 2. 協助傷患送醫。 3. 於校護護送學生就醫時，代理健康中心職務。
校護	1. 緊急救護、與醫療單位聯繫、後續追蹤輔導、辦理學生平安保險事宜。 2. 通知生輔組長及導師知悉傷患狀況，於事後應做完整的傷病處理紀錄陳 校長核閱，並定期統整供預防參考。
教官	協助送醫及支援現場救護工作及協助與家長聯繫。
導師	協助送醫及支援現場救護工作、與家長聯繫及後續追蹤輔導。
任課老師	協助支援現場救護工作。
教務處	安排護送人員(教師)之上課班級代課及請假事宜。
總務處	1. 支付陪同送醫人員交通費及代墊醫療費。 2. 於重大傷害發生時，交通工具的調度。
輔導室	協助重大傷病之壓力處理，並協助學生情緒調適、心理重建。
秘書室	處理記者採訪事宜

肆、當地緊急醫療體系連繫

- (一) 啟動緊急醫療網:119
- (二) 屏東縣衛生局: 7370002
- (三) 屏東縣東港衛生所:8354025
- (四) 安泰醫院: 8329966
- (五) 輔英醫院: 8323146

伍、處理辦法

一、緊急傷患處理原則

(一) 報告程序(即時報告)

目擊的教職員工或學生 → 健康中心校護 → 班導師或值星教官或生輔組長 → 主任教官、學務主任 → 校長

(二) 一般狀況可行動者(無立即性及繼續性傷害):

由現場教職員工或學生初步處理(如加壓止血等),並護送至健康中心處理。

(三) 特殊狀況(有立即性或繼續性傷害或危及生命之虞者):

由現場教職員工或學生進行初步急救並立即通知健康中心,由校護前往處理。為重大傷病情況時應依緊急傷病通報網向相關單位陳報。

二、護送傷患就醫:

(一) 經健康中心護理師評估狀況後,須送醫但未達須救護車護送時:

1. 由校護或生輔組先聯絡家長,請家長前來帶同學就醫。
2. 若家長不克前來,但仍須送醫時,學校派員以計程車護送就醫,護送人員次序為→(1)導師→(2)輔導教官或其他教官→(3)衛生組長→(4)生輔組長→(5)訓育組長→(6)體育組長→(7)主任教官→(8)學務主任。

(二) 經健康中心護理師評估狀況後,須聯絡救護車,但未達重大傷病導致意識不清或昏迷時,護送人員順序同上。

(三) 特殊狀況(有立即性或繼續性傷害或危及生命之虞)須聯絡救護車,且為重大傷病導致意識不清或昏迷外生命危險或特殊情況,經校護到場急救並立即聯絡119,由校護陪同送醫。

三、校護於送醫前之緊急照護與送醫處置

(一) 進行急救處置:

1. 初級評估: 生命徵象評估及維持。
2. 二度評估: 身體狀況估。
3. 進行相關急救並啟動119緊急醫療系統。

(二) 衛生組長協助急救,生輔組及輔導教官協助通知家長、導師。

(三) 校護隨同救護車護送學生就醫時,健康中心由代理人(衛生組長)進駐代理。

(四) 校護至醫院後,若家長無法於一小時內到達醫院者,應通知導師

或輔導教官至醫院接替校護至家長到達醫院。

四、相關事宜

- (一) 護送傷患就醫的人員，教職員及學生一律公假，如護送教師有課務，由教務處負責調派臨時代理人。
- (二) 護送傷患人員往返之交通津貼，以計程車資計算，由健康中心代為統一向家長會申請經費支應。
- (三) 護送就醫的車輛--若為一般情況的傷患，可由計程車護送；危及生命的重傷患，則以 119 救護車護送就醫。
- (四) 學生以救護車送醫後，健康中心應填寫送醫紀錄表，將有關資料及處理過程以書面報告呈有關單位及校長核閱。
- (五) 健康中心應將緊急傷病處理情形加以登錄、統計分析，並定期檢討。登錄內容包含傷病種類、發生時間、地點及緊急處理過程等。

陸、實施經費：

傷患送醫費用，由家長會籌款伍仟元備用，送醫經費的預支與歸還，由學務處負責處理，因特殊原因該款無法歸還時，須檢附收據核銷。。

柒、注意事項:非上班上課時間,緊急傷病由值班人員處理。

捌、本辦法經行政會報審議再陳經校長核准後公布實施,修正時亦同。

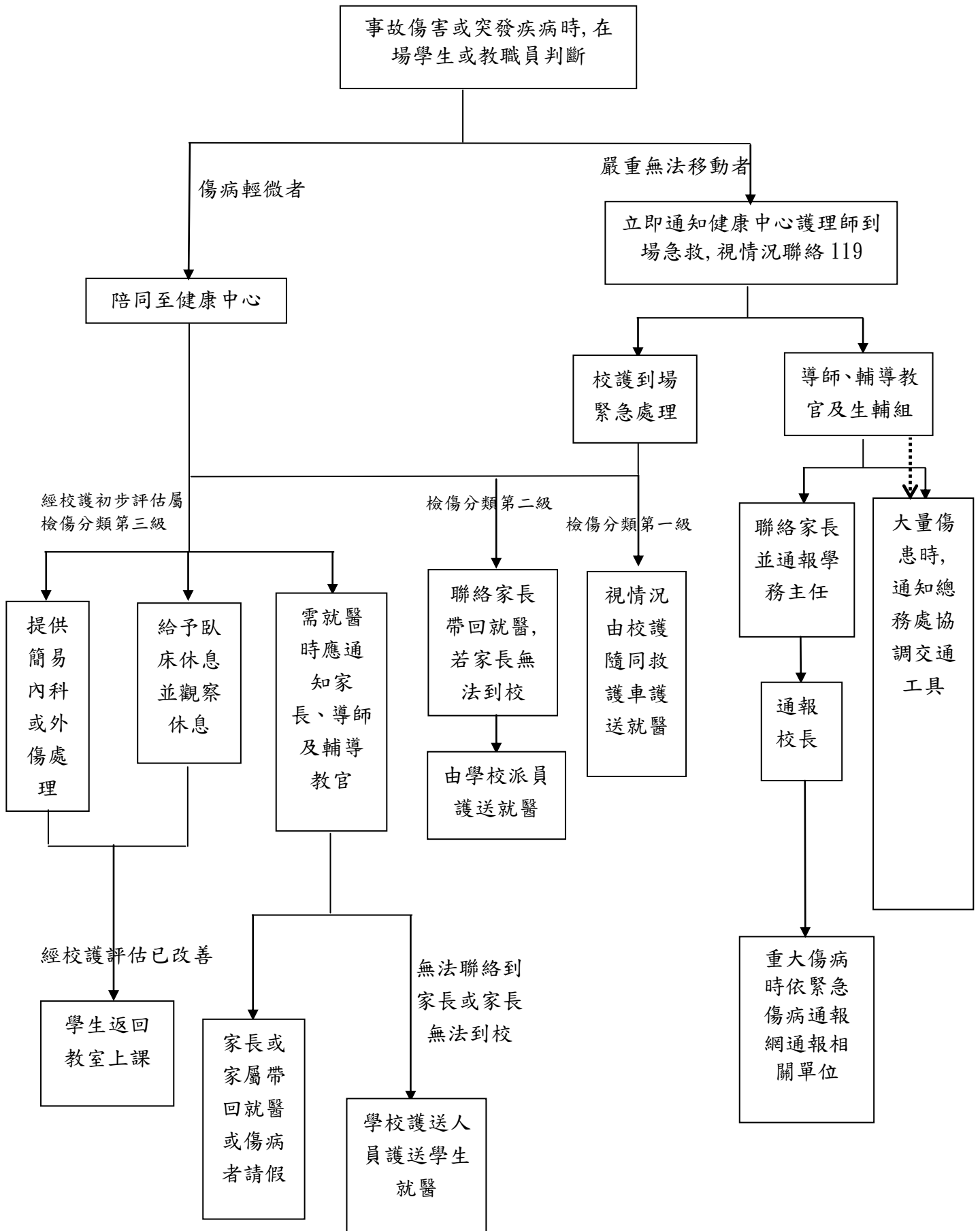

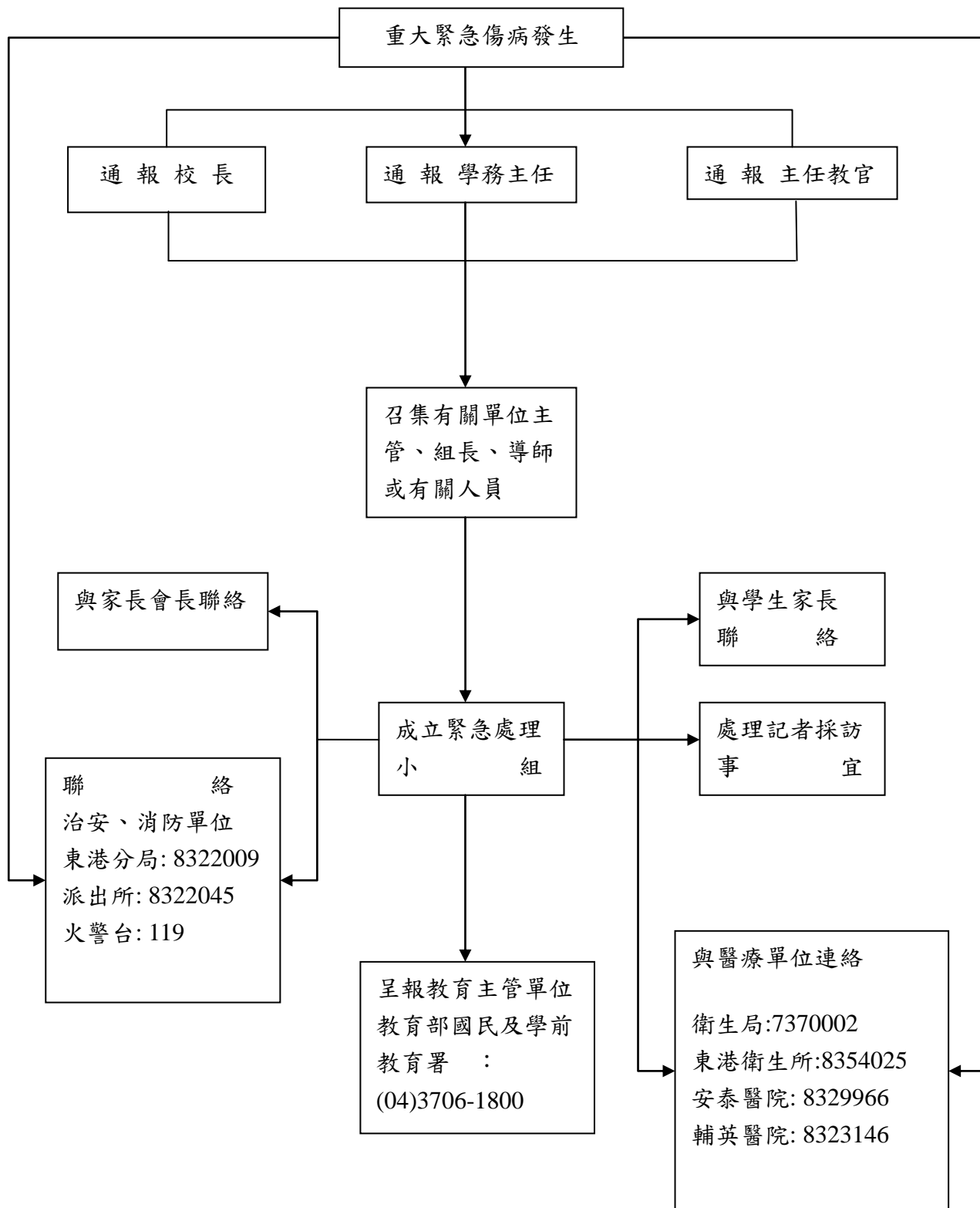

國立東港高級海事水產職業學校重大緊急傷病通報網



國立港高級海事水產職業學校送醫紀錄表(一)

病患姓名：		身份： <input type="checkbox"/> 教職員工 <input type="checkbox"/> 學生		性別： <input type="checkbox"/> 男 <input type="checkbox"/> 女	
		班級： 科 年 班		電話：_____	
通報護士時間：		年 月 日 時 分			
送醫院時間：		年 月 日 時 分			
送醫方式：		<input type="checkbox"/> 119 <input type="checkbox"/> 教師自用車 <input type="checkbox"/> 計程車 <input type="checkbox"/> 家長		<input type="checkbox"/> 醫院名稱：_____	
護送人：		<input type="checkbox"/> 家長 <input type="checkbox"/> 教官 <input type="checkbox"/> 護士 <input type="checkbox"/> 導師 <input type="checkbox"/> 任課教師 <input type="checkbox"/> 行政人員 <input type="checkbox"/> 同學			
發生時學校人員或教師：		<input type="checkbox"/> 在場 <input type="checkbox"/> 不在場 <input type="checkbox"/> 當場有處理 <input type="checkbox"/> 未任何處理 <input type="checkbox"/> 已先通知護士			
事故發生分類：		<input type="checkbox"/> 疾病 <input type="checkbox"/> 外傷 <input type="checkbox"/> 其它因素			
事故發生地點：		<input type="checkbox"/> 教室內 <input type="checkbox"/> 實習工場 <input type="checkbox"/> 運動場 <input type="checkbox"/> 學校走廊 <input type="checkbox"/> 校園內 <input type="checkbox"/> 其他			
初步檢查	一、呼吸	二、脈博	三、血壓	四、出血	五、意識
	<input type="checkbox"/> 正常 <input type="checkbox"/> 不正常/費力 <input type="checkbox"/> 消失 <input type="checkbox"/> 氣喘聲	摸脈.頸動脈____ <input type="checkbox"/> 正常 <input type="checkbox"/> 不正常 <input type="checkbox"/> 消失	1. _____ / _____ mmHg 2. 脈博 _____ 分/次	<input type="checkbox"/> 無 <input type="checkbox"/> 有 部位：_____	<input type="checkbox"/> 清楚 <input type="checkbox"/> 對聲音反應 <input type="checkbox"/> 對痛覺反應 <input type="checkbox"/> 均沒反應
主訴	1. 頭部： <input type="checkbox"/> 頭痛 <input type="checkbox"/> 暈倒 <input type="checkbox"/> 意識改變 <input type="checkbox"/> 發燒 2. 胸部： <input type="checkbox"/> 呼吸困難 <input type="checkbox"/> 咳嗽 <input type="checkbox"/> 胸痛 <input type="checkbox"/> 胸悶 3. 腹部： <input type="checkbox"/> 噁心 <input type="checkbox"/> 嘔吐 <input type="checkbox"/> 腹痛 <input type="checkbox"/> 腹瀉 > 2 <input type="checkbox"/> 腹脹 4. 四肢： <input type="checkbox"/> 肢體無力 <input type="checkbox"/> 抽筋 <input type="checkbox"/> 抽搐 <input type="checkbox"/> 肌酸痛 <input type="checkbox"/> 關節痛 5. 其他： <input type="checkbox"/> 下背痛 <input type="checkbox"/> 皮膚疹 <input type="checkbox"/> 運動傷害 <input type="checkbox"/> 燒燙傷 <input type="checkbox"/> 墜落 <input type="checkbox"/> 打架 <input type="checkbox"/> 打到 <input type="checkbox"/> 壓到 <input type="checkbox"/> 刺到 <input type="checkbox"/> 夾到 <input type="checkbox"/> 蟲畜叮咬 <input type="checkbox"/> 行為異常				
症客狀觀	皮膚： <input type="checkbox"/> 濕冷 <input type="checkbox"/> 潮紅 <input type="checkbox"/> 蒼白 嘴唇/指甲： <input type="checkbox"/> 潮紅 <input type="checkbox"/> 蒼白 <input type="checkbox"/> 發紫 傷口外觀： <input type="checkbox"/> 整齊 <input type="checkbox"/> 不規則 <input type="checkbox"/> 乾淨 <input type="checkbox"/> 骯髒 傷口部位： <input type="checkbox"/> 傷口大小： 長 _____ cm 寬 _____ cm				
過去病史	<input type="checkbox"/> 無 <input type="checkbox"/> 腎臟病 <input type="checkbox"/> 心臟疾病 <input type="checkbox"/> 慢性肺病/氣喘 <input type="checkbox"/> 其他： <input type="checkbox"/> 癌症 <input type="checkbox"/> 糖尿病 <input type="checkbox"/> 藥物過敏 <input type="checkbox"/> 手術：				
護理評估	1. 意識表達	2. 呼吸	3. 脈博	4. 體溫	護理診斷、建議、後續追縱
					1. 2.

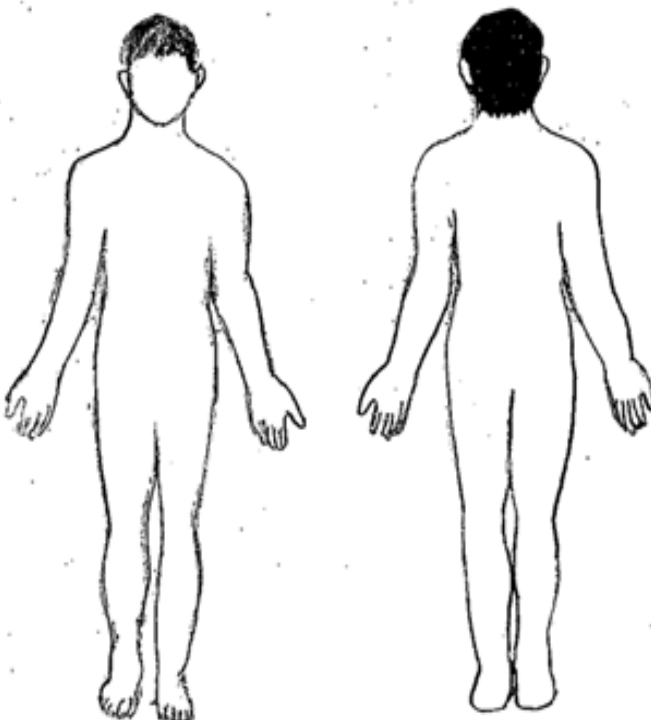
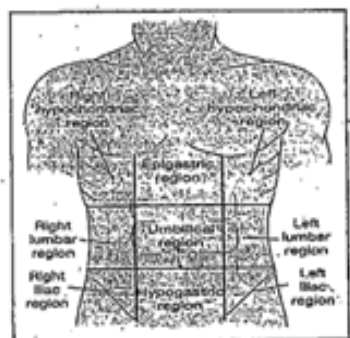
國立港高級海事水產職業學校送醫紀錄表(二)

傷害評估	◎創傷原因
	<input type="checkbox"/> 墜落 <input type="checkbox"/> 切割傷 <input type="checkbox"/> 骨折 / 脫臼 <input type="checkbox"/> 穿透性外傷 <input type="checkbox"/> 疑似中毒 _____ <input type="checkbox"/> 跌傷 <input type="checkbox"/> 電擊傷 <input type="checkbox"/> 燒燙傷 <input type="checkbox"/> 夾/壓/淤/扭/挫傷 <input type="checkbox"/> 刀傷 <input type="checkbox"/> 其他 _____
	◎非創傷原因
	頭部： <input type="checkbox"/> 頭痛 <input type="checkbox"/> 暈眩 <input type="checkbox"/> 中暑 <input type="checkbox"/> 發燒 <input type="checkbox"/> 熱痙攣 <input type="checkbox"/> 熱衰竭 <input type="checkbox"/> 精神疾病 <input type="checkbox"/> 感冒 <input type="checkbox"/> 其他 _____ 胸部： <input type="checkbox"/> 氣喘 <input type="checkbox"/> 胸痛 <input type="checkbox"/> 氣管炎 <input type="checkbox"/> 冠心病 <input type="checkbox"/> 心臟停止 <input type="checkbox"/> 換氣過度症後群 <input type="checkbox"/> 呼吸道阻塞 腹部： <input type="checkbox"/> 胃炎 <input type="checkbox"/> 脫水 <input type="checkbox"/> 腸胃炎 <input type="checkbox"/> 腎臟炎 <input type="checkbox"/> 消化性潰瘍 四肢： <input type="checkbox"/> 肌膜痛 <input type="checkbox"/> 坐骨神經痛 其他： <input type="checkbox"/> 過敏 <input type="checkbox"/> 昆蟲叮咬 <input type="checkbox"/> 情緒激動 <input type="checkbox"/> 其他 _____
護理處置	<input type="checkbox"/> 抽吸 <input type="checkbox"/> 傷口消毒 <input type="checkbox"/> 鼻管給氧/面罩給癢 <input type="checkbox"/> 長背板固定/脊椎固定 <input type="checkbox"/> 頸圈 <input type="checkbox"/> 包紮止血 <input type="checkbox"/> 夾板/三角巾固定 <input type="checkbox"/> 哈姆立克法 <input type="checkbox"/> 給糖水 <input type="checkbox"/> 固定傷口 <input type="checkbox"/> 急救處理：CPR <input type="checkbox"/> 其他 _____ <input type="checkbox"/> 心理支持 <input type="checkbox"/> 護理衛教指導 <input type="checkbox"/> 抬高患肢 <input type="checkbox"/> 維持呼吸道
經身體評估後患部以螢光筆簡示 如以下附圖	
<div style="display: flex; justify-content: space-around; align-items: center;">    </div>	
敬 會： <input type="checkbox"/> 導師 <input type="checkbox"/> 實習主任 <input type="checkbox"/> 校長 <input type="checkbox"/> 任課老師 <input type="checkbox"/> 衛生組長 <input type="checkbox"/> 體育組長 <input type="checkbox"/> 學務主任 <input type="checkbox"/> 科主任	
填表人：	

國立東港高級海事水產職業學校健康中心檢傷分類及處理

等級		分類情況
檢傷分類第一級	內科	<ol style="list-style-type: none"> 1. 比第二級更嚴重之各種外科病症。生命徵象已有極度不正常現象者與外觀顯示極度不適者。 2. 生命徵象已有極度不正常現象者與外觀顯示極度不適者。 3. 心肺功能不良或腹部急症者。 4. 休克或昏迷者。 5. 其他經健康中心護理師評估認為有必要者。
	外科	<ol style="list-style-type: none"> 1. 比第二級更嚴重之各種外科病症。生命徵象已有極度不正常現象者與外觀顯示極度不適者。 2. 大量出血者。 3. 嚴重外傷、骨折、燒燙傷及中毒者。 4. 其他經健康中心護理師評估認為有必要者。
	處理方式	需就診 <ol style="list-style-type: none"> 1. 啟動 119 緊急醫療系統。 2. 健康中心依情況由護送人員或護理師護送就醫。 2 聯絡家長至醫院。
檢傷分類第二級	內科	<ol style="list-style-type: none"> 1. 發燒 38.5 度以上。 2. 腹瀉 3 次以上。 3 牙齒動搖但有掉落之可能者。 4. 嘔吐 2 次以上。 5. 昏倒休克經處理後意識清楚，但評估有其他潛再性病者。 6. 各種疼痛如頭痛腹痛等，經處理一小時後，仍表示有不可忍耐之疼痛者。 7. 其他經健康中心護理師評估認為有必要者。
	外科	<ol style="list-style-type: none"> 1. 創傷大於 1 公分以上需縫合之傷口，或以下但血流不止。 2. 流鼻血 10 分鐘未能止住流血。 3. 頭部外傷生命徵象不正常、嚴重出血或口鼻有分泌物、肢體有麻痺現象（有任一種就要送醫）。 4. 燙傷至表皮起水泡 1 公分以上、面積 1 公分以上及第二、三度燙傷。 5. 異物哽塞處理後生命徵象正常但評估有其他潛再性危險者。 6. 蜂、蟲叮咬傷有過敏體質與除局部疼痛以外不適者。 7. 毒蛇咬傷。 8. 骨折。 9. 扭傷但經處理一小時後，案仍表示有不可忍耐之疼痛者。 10. 各種疼痛等，經處理一小時後，案仍表示有不可忍耐之疼痛者。 11. 其他經健康中心護理師評估認為有必要者。

	處理方式	<p>需就診</p> <ol style="list-style-type: none"> 1. 聯絡家長帶回就醫。 2. 若家長無法到校, 由護送就醫人員送醫。
檢傷分類第三級	內科	<ol style="list-style-type: none"> 1. 發燒 38.5 度腋溫以下。 2. 腹瀉 3 次以下。 3. 牙齒動搖但無掉落。 4. 嘔吐 2 次以下。 5. 昏倒經處理後意識清楚。 6. 各種疼痛如頭痛腹痛等經處理後未再表示更進一步疼痛。 <p>※以上狀況以生命徵象正常或外觀無嚴重不適者為主</p>
	外科	<ol style="list-style-type: none"> 1. 創傷小於 1 公分以下不需縫合之傷口, 處理後已止血。 2. 流鼻血 10 分鐘內已止血。 3. 頭部外傷但生命徵象正常且無嚴重出血或口鼻無分泌物肢體無麻痺現象。 4. 燙傷至表皮起水泡 1 公分以下、面積 1 公分以下。 5. 異物哽塞處理後生命徵象正常, 或外觀無嚴重不適者為主。 6. 蜂、蟲叮咬傷, 無過敏體質與限局部疼痛者。 7. 扭傷處理後未有繼續表示更嚴重之疼痛。
	處理方式	<ol style="list-style-type: none"> 1. 健康中心休息觀察。 2. 情況良好者, 繼續上課。 3. 視情況與家長聯絡。

健康中心急救設備

- (一) 一般急救箱
- (二) 攜帶式人工甦醒器
- (三) 活動式抽吸器 (附口鼻咽管)
- (四) 攜帶式氧氣組 (附流量表)
- (五) 固定器具 (含頸圈、頭部固定器、骨折固定器材、護墊、繃帶、三角巾、夾板等)
- (六) 護送器具 (含長背板、擔架、輪椅、拐杖等)